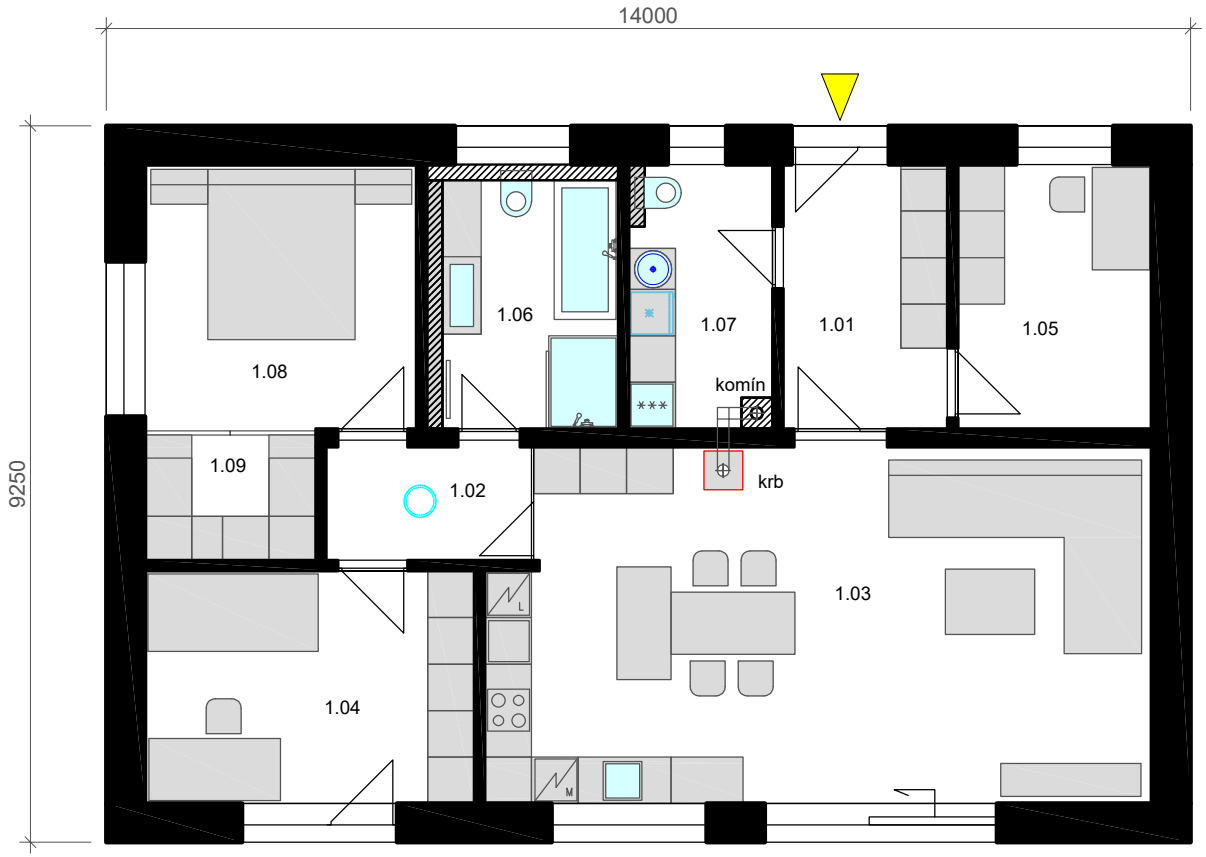


**BUNGALOV 4+KK - 130m2**

INTERIÉR

| Č.M. | POPIS | M2 |
|---|---|---|
| 1.01 | PŘEDSÍŇ | 7.2 |
| 1.02 | CHODBA | 4.0 |
| 1.03 | OBÝVACÍ P. + KUCHYŇ | 38.4 |
| 1.04 | POKOJ 1 | 12.7 |
| 1.05 | POKOJ 2 | 8.5 |
| 1.06 | KOUPELNA | 8.4 |
| 1.07 | TOALETA + TM | 6.3 |
| 1.08 | POKOJ 3 - ložnice | 11.9 |
| 1.09 | ŠATNA - ložnice | 3.7 |

| | |
|---|---|
| **CELKEM** - užitná plocha | 101.1 |
| **ZASTAVĚNÁ PLOCHA** | **129.5** |

1 5

ARCHITECTS ZÁVODNÝ

# MD130 - DISPOZIČNÍ ŘEŠENÍ